



สำนักงานเลขาธิการแพทยสภา  
 รัับวันที่ 27 ธ.ค. 2564  
 เลขรับที่ A64-6018

กค ๐๗๐๑/สพ/ว. ๑๕๐๕

สำนักงานเลขาธิการกรม กรมสรรพากร  
 ๙๐ ซอยพหลโยธิน ๗ ถนนพหลโยธิน  
 แขวงพญาไท เขตพญาไท  
 กรุงเทพมหานคร ๑๐๔๐๐

๒๓ ธันวาคม ๒๕๖๔

เรื่อง ขอความอนุเคราะห์เผยแพร่สื่อประชาสัมพันธ์การยื่นแบบแสดงรายการภาษีเงินได้บุคคลธรรมดา (ภ.ง.ด.๙๔) ประจำปีภาษี ๒๕๖๔

เรียน เลขาธิการแพทยสภา

ด้วยกรมสรรพากรได้ขยายเวลาการยื่นแบบแสดงรายการและชำระภาษีเงินได้บุคคลธรรมดา ครั้งปี ภ.ง.ด.๙๔ สำหรับปีภาษี ๒๕๖๔ เฉพาะการยื่นแบบฯ ผ่านระบบอินเทอร์เน็ต ซึ่งจะสิ้นสุดการขยายเวลา ในวันที่ ๓๐ ธันวาคม ๒๕๖๔ จึงขอเชิญชวนให้บุคคลธรรมดาที่มีเงินได้ตามมาตรา ๔๐ (๕) (๖) (๗) และ (๘) แห่งประมวลรัษฎากร ได้แก่ ผู้ที่มีเงินได้จากการให้เช่าทรัพย์สิน การประกอบวิชาชีพอิสระ การรับเหมา และการพาณิชย์ ซึ่งมีเงินได้ระหว่างเดือนมกราคม ๒๕๖๔ ถึงเดือนมิถุนายน ๒๕๖๔ ถึงเกณฑ์ที่กฎหมายกำหนด ยื่นแบบและชำระภาษีผ่านทางอินเทอร์เน็ต ที่ [www.rd.go.th](http://www.rd.go.th) ภายในวันที่ ๓๐ ธันวาคม ๒๕๖๔ เพื่อลดภาระ เบี้ยปรับและเงินเพิ่มจากการยื่นแบบเกินกำหนดเวลา

สำนักงานเลขาธิการกรม กรมสรรพากร จึงขอความอนุเคราะห์จากท่านดำเนินการเผยแพร่สื่อ ประชาสัมพันธ์ตามที่ปรากฏใน QR Code ด้านล่างนี้ เพื่อให้สมาชิกของท่านทราบถึงกำหนดเวลาการยื่นแบบฯ (ภ.ง.ด. ๙๔) และขอให้ท่านพิจารณาเผยแพร่ผ่านช่องทางประชาสัมพันธ์ต่าง ๆ ของหน่วยงานของท่านตั้งแต่วันที่ บัดนี้จนถึงวันที่ ๓๐ ธันวาคม ๒๕๖๔

จึงเรียนมาเพื่อโปรดพิจารณาให้ความอนุเคราะห์ และขอขอบคุณมา ณ โอกาสนี้

ขอแสดงความนับถือ

เรียน เลขาธิการแพทยสภา

เพื่อโปรด  ทราบ  
 พิจารณา

*ขอเชิญประชาสัมพันธ์  
 ของกรมสรรพากร*

*27/12/64*

*[Signature]*

(นายสุรยุทธ กอบกิจพานิชผล)

เลขาธิการกรม

พลอากาศตรี

*swab + PS.*

(นายแพทย์อิทธิพร คณะเจริญ)

เลขาธิการแพทยสภา



ส่วนประชาสัมพันธ์ (นันทิตา)

โทร ๐ ๒๒๓๒ ๙๖๗๑

โทรสาร ๐ ๒๖๑๗ ๓๓๑๕

สื่อประชาสัมพันธ์ ภ.ง.ด.๙๔

ว่าด้วยเรื่อง....

# เงินได้ประเภทที่ 6

รายได้จาก วิชาชีพอิสระ  
ต้องยื่น ภ.ง.ด.94 ✨



อย่าลืมยื่นภาษี!!!

ภายในวันที่ 30 ธันวาคม 2564

ผ่าน e-Filing เท่านั้น!!!



กรมสรรพากร  
THE REVENUE DEPARTMENT



RD INTELLIGENCE CENTER 1161

## เงินได้ประเภทที่ 6

เงินได้พึงประเมินในรูปแบบจากการประกอบวิชาชีพอิสระ  
มีทั้งหมด 6 ประเภทเท่านั้น!!!

มีรายได้ที่เกิดขึ้นตั้งแต่ 1 ม.ค. - 30 มิ.ย. 2564

**โสด**



มีรายได้เกิน  
60,000 บาท

**มีคู่สมรส**

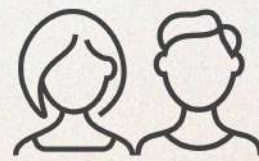

มีรายได้เกิน  
120,000 บาท

\*จดทะเบียนสมรสตามกฎหมาย

**ทำไม?** ต้องเป็น 6 วิชาชีพอิสระนี้  
เนื่องจาก เป็นการจ่ายตามความยากง่ายของ  
ผลงานที่รับจ้าง ไม่เหมือนเงินเดือนทั่วไป

## การหักค่าใช้จ่าย

- แพทย์ประกอบโรคศิลปะ

หัก 60% หรือหักตามจริง

- นักกฎหมาย
- วิศวกร
- สถาปนิก
- นักบัญชี
- ช่างประณีตศิลป์

หัก 30% หรือหักตามจริง

**อย่าเข้าใจผิด! วิชาชีพอิสระ ไม่ใช่ Freelance  
แต่มีเพียง 6 อาชีพที่กำหนด เท่านั้น**

ว่าด้วยเรื่อง....

# เงินได้ประเภทที่ 8

รายได้จากการทำธุรกิจ  
ต้องยื่น ภ.ง.ด.94 ✨

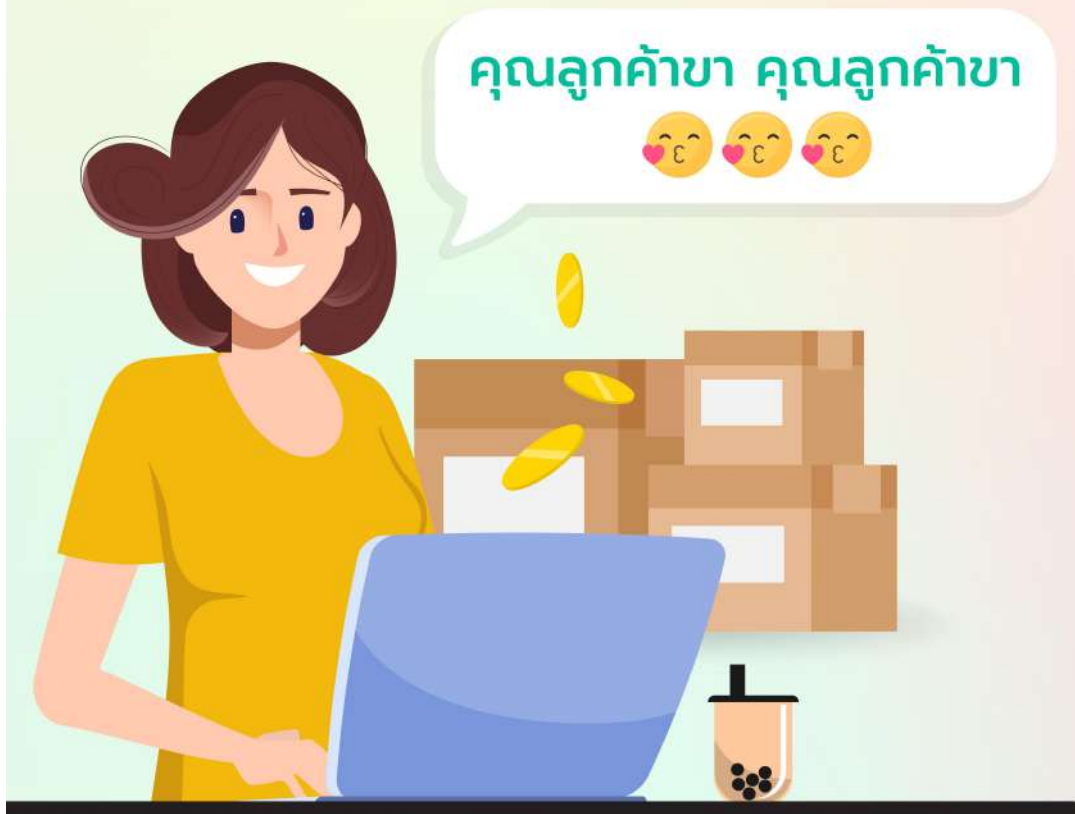

**อย่าลืมยื่นภาษี!!!**

**ภายในวันที่ 30 ธันวาคม 2564**

**ผ่าน e-Filing เท่านั้น!!!**



กรมสรรพากร  
THE REVENUE DEPARTMENT



RD INTELLIGENCE CENTER 1161

# เงินได้ประเภทที่ 8

## เงินได้ประเภทที่ 8

เงินได้พึงประเมินในรูปแบบจากการทำธุรกิจ  
และไม่จัดอยู่ในเงินได้ประเภทที่ 1-7

มีรายได้ที่เกิดขึ้นตั้งแต่ 1 ม.ค. - 30 มิ.ย. 2564

### โสด



มีรายได้เกิน  
60,000 บาท

### มีคู่สมรส

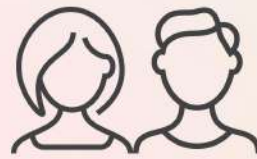

มีรายได้เกิน  
120,000 บาท

\*จดทะเบียนสมรสตามกฎหมาย

## การหักค่าใช้จ่าย

- นักแสดงสาธารณะ

เงินได้ **ไม่เกิน 300,000** หัก 60%

เงินได้ **เกิน 300,000** หัก 40%

รวมหักค่าใช้จ่ายทั้งหมดได้**ไม่เกิน 600,000** บาท

- ร้านอาหาร, ภัตตาคาร,
- เครื่องดื่ม และโรงแรม
- การทำเกษตรกรรม
- การขนส่ง
- การทำอุตสาหกรรม
- การทำพาณิชย์
- รายได้อื่นๆ เช่น ขายของออนไลน์

หัก 60% หรือหักตามจริง

